

Certificado ES20/87525



La organización

ALZAMORA CARTON PACKAGING, S.A.U.

Ctra. Nacional 260, km 81
17857 Sant Joan Les Fonts (Girona)
España

ha sido evaluado y certificado en cuanto al cumplimiento de los requisitos del estándar

PEFC - Chain of Custody

PEFC ST 2002:2013 – "Chain of Custody of Forest Based Products – Requirements" - dated 24/05/2013
PEFC ST 2001:2008, Second Edition – "PEFC Logo Usage Rules – Requirements" – dated 26/11/2010
as amended and published on www.pefc.org

Este certificado incluye los siguientes productos

Compra de papel y cartón PEFC Certificado para la impresión, troquelado, engomado y venta de packaging y material publicitario PEFC Certificado por el método de separación física con la posibilidad de subcontratación de acabados.

Purchase of PEFC Certificate paper and cardboard for printing, die-cutting, gummed and sale of PEFC Certificate packaging and advertising materials by the physical separation method, with possible outsourcing of finishing processes.

Este certificado es válido desde el 24 agosto 2020 hasta el 19 mayo 2021 y permanece válido sujeto a que las auditorías de seguimiento sean satisfactorias.

Auditoria de re certificación antes de 19 marzo 2021

Edición 4. Certificado desde mayo 2010

Authorised by

SGS Société Générale de Surveillance SA
1, place des Alpes, 1211 Geneva, Switzerland
t +41 (0)22 739-91-11 f +41 (0)22 739-98-86 www.sgs.com

Organisations with a valid PEFC chain of custody certificate can only use the PEFC Logo with unique PEFC license logo number based on PEFC Logo usage license contract issued by the PEFC Council or another entity authorised by the PEFC Council and in accordance with the PEFC logo usage rules.



Página 1 de 1

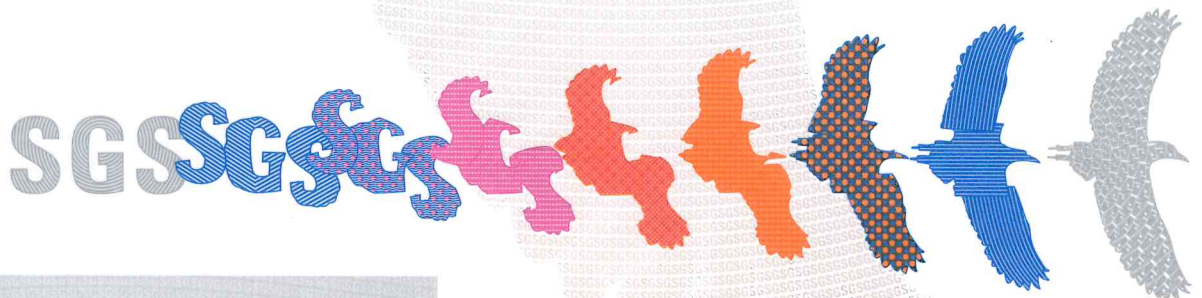

Este documento se emite por SGS bajo sus condiciones generales de servicio, a las que se puede acceder en http://www.sgs.com/terms_and_conditions.htm. La responsabilidad de SGS queda limitada en los términos establecidos en las citadas condiciones generales que resultan de aplicación a la prestación de sus servicios. La autenticidad de este documento puede ser comprobada en <http://www.sgs.com/en/certified-clients-and-products/certified-client-directory>. El presente documento no podrá ser alterado ni modificado, ni en su contenido ni en su apariencia. En caso de modificación del mismo, SGS se reserva las acciones legales que estime oportunas para la defensa de sus legítimos intereses.